

GRUNDSIKRING AF DIN BOLIG

- BOLIGENS BYGNINGSDELE

Her finder du Nabohjælps hurtige tjekliste og lidt grundigere guide til grundsikring af din bolig. Vores boliger er meget forskellige så betragt det som inspiration frem for en facitliste. Du skal især tænke over sikringen af døre og vinduer de steder, hvor en tyv kan gemme sig for naboer og forbipasserende. Overvej også om du kan gøre det svært at gemme sig, fx ved at holde hækken lav eller sætte sensorstyrede lys op.

DEN HURTIGE TJEKLISTE

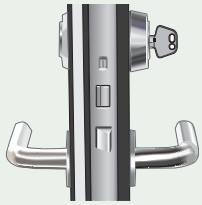

Undgå indvendig vrider som eneste lås. Og undgå nøgler med rundt hoved.

Fordør _____

Bagdør _____



Brug indvendig dørgreb med kode eller nøgle.

Terrassedøre _____



Lim ruden fast og skru glaslister fast. Dæk samlingen mellem ramme og karm med en liste.

Vinduer udvendigt _____

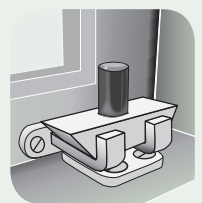

Sæt ekstra beslag på udsatte vinduer, hvor tyven har arbejdsro.

Vinduer indvendigt _____

DEN LIDT GRUNDIGERE GUIDE

VINDUER

Over halvdelen af samtlige indbrud i private boliger sker gennem vinduet. Stærke vindueskarme og låse på vinduer er ikke en garanti mod indbrud, men gør det svært for tyven. Og selv gamle vinduer kan som regel gøres mere sikre for relativt få penge.

Glaslister

Er der udvendige glaslister på vinduerne? Så tjek om de er rådne eller lette at fjerne med et koben.

Mange glaslister kan fjernes med fingrene, fordi de kun sidder fast med små stifter. Når glaslisterne er fjernet, er rudens kanter nemme at få fat i. Så kan tyven nemt og lydløst fjerne hele ruden.

Afmonter glaslisterne, lim ruden fast med monteringslim og lim og skru listerne fast igen vha. envejsskruer eller små torx 10/15 skruer. Det vigtigste er, at de ikke lige kan skrues ud med en almindelig ligekærvet skruetrækker. Er ruden tilmed limet, så er det rigtig svært for tyven.

Alternativt kan du også montere beslag med énvejskruer.

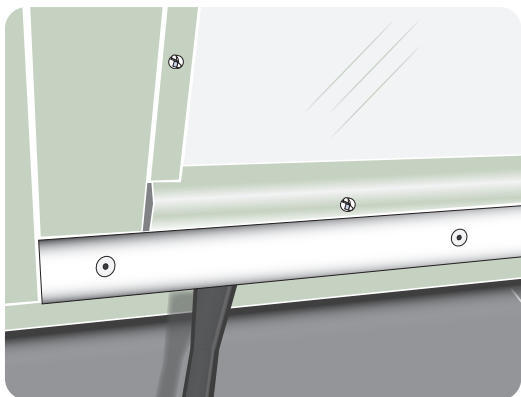
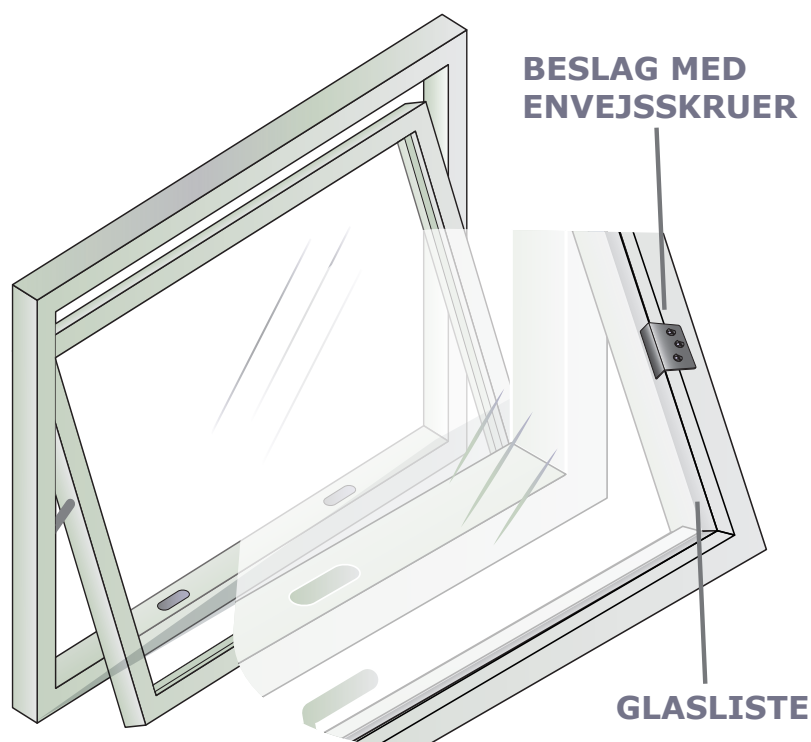

Karm

Er vindueskarmene fastgjort med mindst to skruer på hver af de lodrette sider? Hvor stort er mellemrummet mellem ramme og karm? Hvis det er stort, er det let for en tyv at stikke sit koben ind imellem og vride ramme og karm fra hinanden.

Sæt derfor en fladjernsliste, træliste eller en speciel sikringsliste fast på vinduets ramme. Listen skal gå ned over mellemrummet. Dette kan også gøres på terrassedøren.

Beslag og låse

Du kan købe ekstra beslag eller låse til vinduerne. Det gør det sværere for tyven at brække vinduet op. De afbildede beslag kan også bruges på terrassedøre.

Der findes mange slags. Tag et billede af dit vindue med ned til fx byggemarkedet og hør dem, hvad der passer.

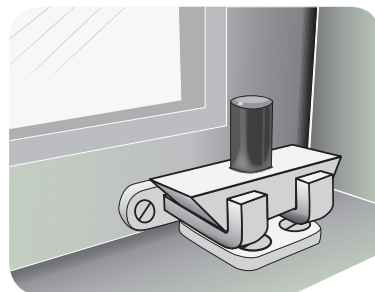

DØRE

Vejen ud af boligen er ligeså vigtig for tyven som vejen ind. Det stresser fx tyven, hvis han skal kravle ud af et vindue med sine koster. Jo mere stress, jo kortere tid har tyven i boligen.



Terassedøre

Montering af kodelås eller lås med nøgleindstik er en rigtig god idé. Sørg for at lade nøglen sidde i, når du er hjemme, så du kan komme ud i tilfælde af brand.

Hvis din terrassedør har udvendig lås, kan du stresser tyven ved at undgå vrider indvendigt.

Karmen

Slutblikket er den del af låsen, som sidder i karmen. Få standardslutblikket udskiftet til et sikkerhedsslutblik. Med et sikkerhedsslutblik, kan døren modstå langt større pres, fx spark. Sørg for at slutblikket fastgøres med to ekstra skrånstillede skruer.

Husk også at tjekke at karmen sidder solidt fast og har mindst tre skruer i hver side.

SLUTBLIK

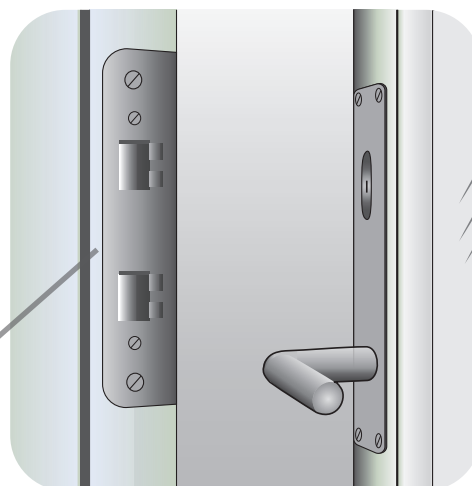

LÅS MED DOBBELT INDSTIK

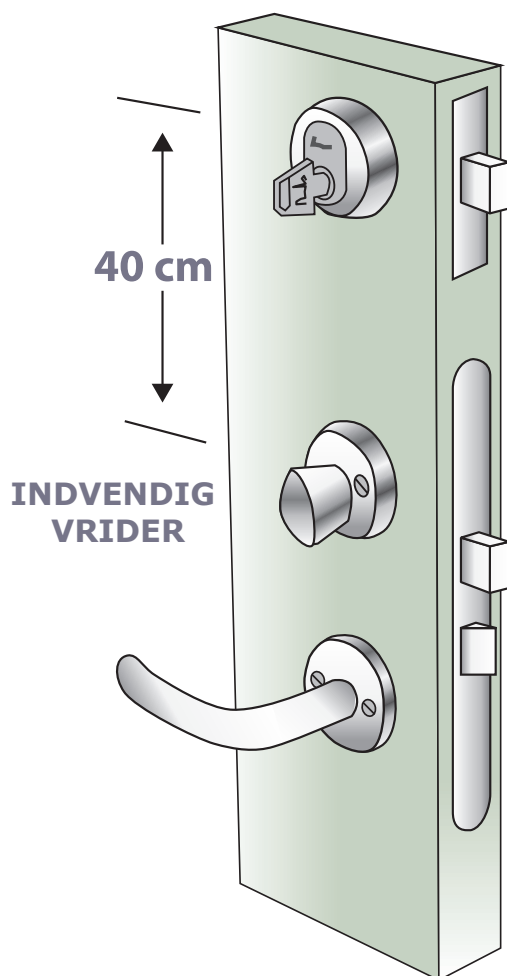

Lås

Det første en tyv gør er at sikre sig flugtveje og nemme måder at få tyvekosterne ud på. Døre med vridere er gode flugtveje.

Få monteret en lås med dobbelt indstik, hvor du skal bruge nøgle indvendigt og udvendigt. Det styrker døren og tyven kan ikke bruge den som flugtvej.

Hvis døren har to låse, kan du beholde den indvendige vridere på den nederste lås. De to låse skal placeres med 40 cm mellemrum.

Nøgler

Skift låsene hvis de er slidte eller hvis du flytter ind i en ældre bolig. Tænk over hvor sikkert dit nøglesystem skal være. Jo flere stifter i låsen, jo bedre nøgle og jo sværere er det at bryde låsen op.

Har du en nøgle med rundt hoved, skal den skiftes. Den trapezformede nøgle anbefales ikke. Overvej om nøglerne skal være kopieringssikrede med et kort med en personlig kode, som du skal oplyse, hvis du skal have ekstra nøgler. Yderdøre kan også monteres med elektroniske kodelåse. Så skal du ikke være bekymret for kopierede nøgler.

